**Responsável Técnico:**
MARCUS VINICIUS MENDONÇA

PREFEITURA MUNICIPAL DE GUAÇUÍ
SECRETARIA DE EDUCAÇÃO DE GUAÇUÍ
SETOR DE TRANSPORTE ESCOLAR

Data:
14/08/2025

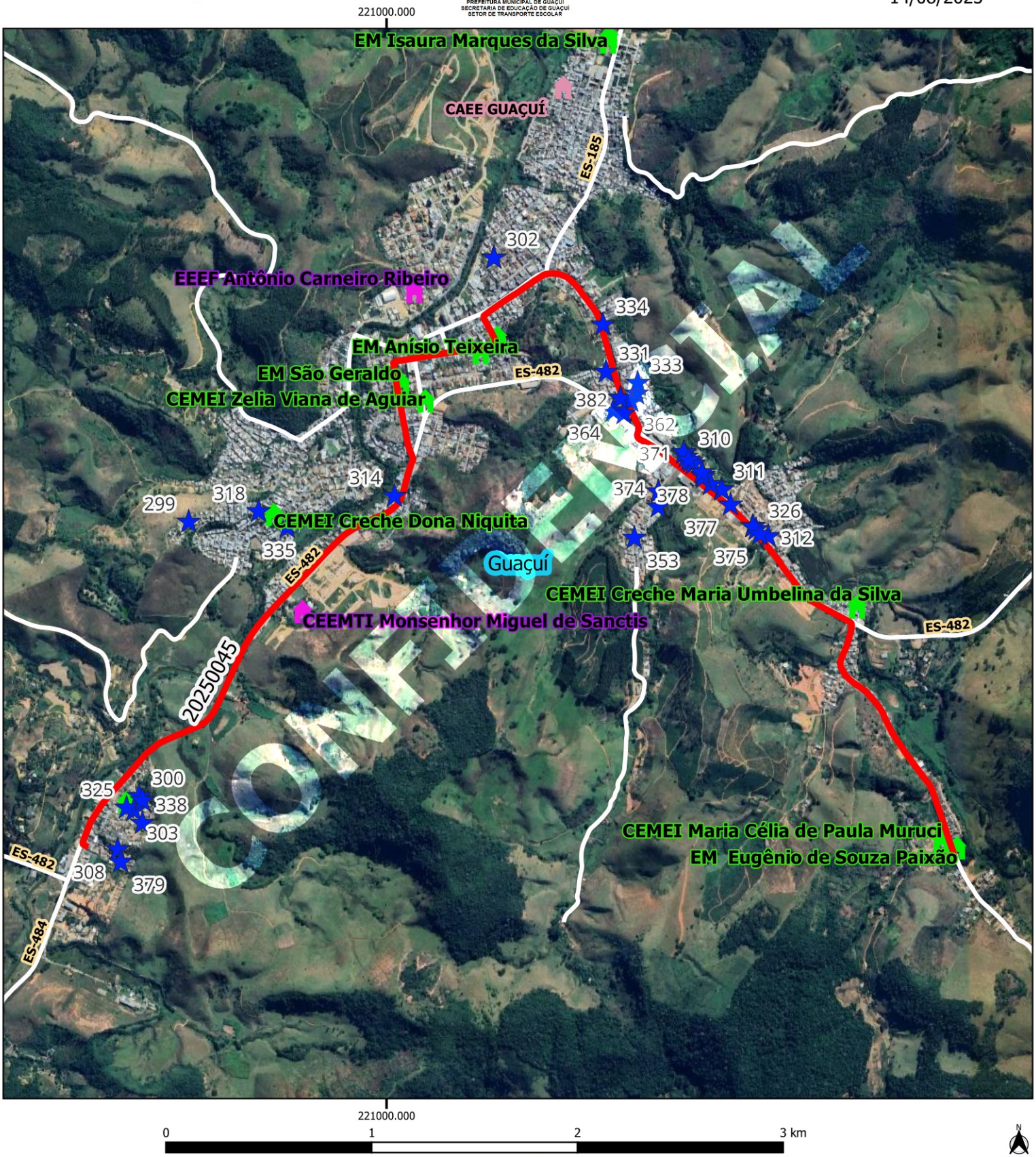


**Legenda**

- EM EUGÊNIO DE SOUZA PAIXÃO — ALUNOS [46]
- BANCO_GUACUI rotas_pmg [1]
- 20250045 [1]
- Escolas
  - ESTADUAL
  - MUNICIPAL
- Estradas_Vicinais
- Rodovias
- Limite_Municipal
- Google Satellite

| GUACUI | | | | | |
|---|---|---|---|---|---|
| **Escola:** EM SÃO GERALDO / EM DEOCLECIANO DE OLIVEIRA / EMEF EUGÊNIO DE SOUZA PAIXÃO | | | | | |
| **Código roteiro:** 20250045 | | | **Tipo:** TR | | **Turno:** M |
| **Alunos:** | **Estado:** 0 | **Município:** 46 | **Total:** 46 | | **Máximo*:** 41 |
| **Quilometragem:** | **Ida:** 7.8 | **Volta:** 7.8 | **Ap*:** 3.8 | | **Total*:** 19.4 |
| **Horários previstos:** | | **Entrada:** | | | **Saída:** |

Projeção Universal Transversa de Mercator / Origem da quilometragem no Equador e Meridiano Central acrescidas as constantes 10.000 km e 500 km respectivamente / Datum: SIRGAS 2000 / Fuso:24 / Hemisfério:Sul / Vitória - ES. AP*: Aproveitamento de veículos || Total*: Somatório das quilometragens de ida/volta e aproveitamento || Máximo*: Total de alunos transporteados simutaneamente || A identificação dos alunos estaduais é realizada pelo número de Registro de Alunos (RA) e a identificação dos alunos municipais é realizada pelo número "seq" no TranscolarES.

**Nome do roteiro**
MANOEL MONTEIRO TORRES X EM SÃO GERALDO X EM DEOCLECIANO DE OLIVEIRA X EM EUGÊNIO DE SOUZA PAIXÃO